

MASCHI

anno	1962	1963	1964	1965	1966	1967	1968	1969	1970	1971	1972	1973	1974	1975	1976	1977	1978	1979	1980	1981	1982	1983
1. POPOLAZIONE RESIDENTE AL 1 GENNAIO (vedi avvertenze)	7.654	8.038	8.224	8.329	8.430	8.658	8.704	8.733	8.735	8.692	8.688	8.674	8.578	8.480	8.411	8.352	8.268	8.224	8.126	8.111	7.909	7.883
2. NATI VIVI																						
2.1 Nel Comune	100	130	115	115	106	121	106	123	87	93	72	116	87	88	57		53	53	51	54	43	36
2.2 In altro Comune	9	12	11	10	14	33	19	22	26	23	36	33	23	21	26		32	28	18	17	20	15
2.3 All'estero da persone iscritte in anagrafe	0	0	0	1	0	0	1	0	0	0	1	0	0	0	0		1					1
TOTALI NATI	109	142	126	126	120	154	126	145	113	117	108	149	111	109	84		85	81	69	71	64	54
3. MORTI																						
3.1 Nel Comune	100	110	109	103	96	114	94	121	101	97	105	108	92	115	105		93	100	77	86	80	87
3.2 In altro Comune (atti trascritti)	5	4	7	16	13	5	8	16	14	17	14	22	15	18	22		24	24	27	23	23	25
3.3 All'estero da persone iscritte in anagrafe (atti trascritti)	1	2	0	0	1	1	0	2	0	0	0	0	1	2	7		1					1
TOTALI MORTI	106	116	116	119	110	120	102	139	115	114	119	130	108	135	134		118	124	104	109	103	112
4. DIFFERENZA TRA NATI E MORTI (+*)	3	26	10	7	10	34	24	6	-2	3	-11	19	3	-26	-50		-33	-43	-35	-38	-39	-56
5. ISCRITTI																						
5.1 Provenienti da altri Comuni	433	515	395	412	517	350	348	312	275	286	280	241	202	206	273		225	177	242	258	196	245
5.2 Provenienti dall'estero	7	16	11	5	13	0	4	6	6	4	1	8	4	4			3	4	4	2	4	2
5.3 Altri	0	0	0	0	0	0	0	0	0	0	0	0	0	0	0		1	2	1	1	1	1
TOTALI ISCRITTI	440	531	406	417	530	350	352	321	281	270	281	249	206	206	273		229	183	247	260	200	251
6. CANCELLATI																						
6.1 Per altri Comuni	255	368	309	316	306	334	340	324	321	259	284	363	306	249	282		240	236	226	196	186	184
6.2 Per l'estero	0	3	2	7	6	4	7	1	1	6		1	1						1	1	7	1
6.3 Altri	0	0	0	0	0	0	0	0	0	0	0	0	0	0	0							
TOTALI CANCELLATI	255	371	311	323	312	338	347	325	322	265	284	364	307	249	282		240	238	227	203	187	185
7. DIFFERENZA TRA ISCRITTI E CANCELLATI (+*)	185	160	95	94	218	112	5	-4	-41	5	-3	-115	-101	-43	-9		-11	-55	20	57	13	66
8. INCREMENTO O DECREMENTO (punto4 +* punto7)	188	186	105	101	228	46	29	2	-43	8	-14	-96	-98	-69	-59		-84	-44	-98	-15	19	-26
9. UNITA' DA AGGIUNGERE O DA SOTTRARRE IN SEGUITO A VARIAZIONI TERRITORIALI (+*)																						
10. POPOLAZIONE RESIDENTE AL 31 DICEMBRE (punto 1 +* punto 8 e 9)	7.842	8.224	8.329	8.430	8.658	8.704	8.733	8.735	8.692	8.688	8.674	8.578	8.480	8.411	8.352	8.268	8.224	8.126	8.111	7.909	7.883	7.891
10.1 Popolazione residente in famiglia																						
10.2 Popolazione residente in convivenza																						
11. N° SCHEDE INDIVIDUALI RELATIVE A TUTTI I RESIDENTI NEL COMUNE (MOD. AP/5)																						
12. N° FAMIGLIE ANAGRAFICHE (MOD. AP/6)																						
13. N° CONVIVENZE: ad es. conventi, caserme, case di riposo, ecc. (MOD. AP/6A)																						

FEMMINE

anno	1962	1963	1964	1965	1966	1967	1968	1969	1970	1971	1972	1973	1974	1975	1976	1977	1978	1979	1980	1981	1982	1983
1. POPOLAZIONE RESIDENTE AL 1 GENNAIO (vedi avvertenze)	8.413	8.759	8.954	9.012	9.116	9.224	9.265	9.316	9.289	9.256	9.252	9.258	9.151	9.083	9.008	9.003	8.932	8.877	8.766	8.735	8.581	8.573
2. NATI VIVI																						
2.1 Nel Comune	104	116	119	126	117	105	117	102	97	89	76	95	101	85	57		42	52	50	27	44	43
2.2 In altro Comune	7	9	9	14	11	15	22	32	22	35	31	43	32	20	13		12	26	14	11	23	23
2.3 All'estero da persone iscritte in anagrafe	0	0	0	1	0	0	0	1	0	0	0	0	0	0	0		1					1
TOTALI NATI	111	125	128	141	128	120	139	135	119	124	107	138	133	105	71		54	78	65	38	67	66
3. MORTI																						
3.1 Nel Comune	77	113	95	93	94	108	107	127	108	77	78	92	92	81	89		90	100	80	76	67	73
3.2 In altro Comune (atti trascritti)	5	5	6	8	11	10	13	18	19	11	11	20	26	28	20		24	28	32	34	33	34
3.3 All'estero da persone iscritte in anagrafe (atti trascritti)	0	0	0	0	0	0	0	0	0	0	0	0	0	0	0		3	1				1
TOTALI MORTI	82	118	101	101	105	118	120	145	127	88	89	112	121	110	110		114	128	112	110	100	107
4. DIFFERENZA TRA NATI E MORTI (+*)	29	7	27	40	23	2	19	-10	-8	36	18	26	12	-5	-39		-60	-50	-47	-72	-33	-41
5. ISCRITTI																						
5.1 Provenienti da altri Comuni	450	538	387	379	391	349	345	333	309	275	293	219	213	203	263		194	166	224	195	194	228
5.2 Provenienti dall'estero	5	11	9	3	6	3	11	6	7	7	11	11	6	2	1		5		6	2	3	2
5.3 Altri	0	0	0	0	0	0	0	0	0	0	0	0	0	0	0							1
TOTALI ISCRITTI	455	549	396	382	397	352	346	339	316	282	294	230	219	205	264		199	166	231	197	197	230
6. CANCELLATI																						
6.1 Per altri Comuni	273	360	364	316	305	310	308	354	341	282	304	363	299	274	230		194	225	212	217	172	177
6.2 Per l'estero	0	1	1	2	7	3	6	2	0	3	2	-115	-101	-43	-9							
6.3 Altri	0	0	0	0	0	0	0	0	0	0	0	0	0	0	0							3
TOTALI CANCELLATI	273	361	365	318	312	313	314	356	341	285	306	363	299	275	230		194	227	215	219	172	181
7. DIFFERENZA TRA ISCRITTI E CANCELLATI (+*)	182	188	31	64	85	39	32	-17	-25	-3	-12	-133	-80	-70	34		5	-61	16	-22	25	48
8. INCREMENTO O DECREMENTO (punto4 +* punto7)	211	195	58	164	108	41	51	-27	-33	33	6	-107	-68	-75	-5		-71	-55	-111	-31	-94	-8
9. UNITA' DA AGGIUNGERE O DA SOTTRARRE IN SEGUITO A VARIAZIONI TERRITORIALI (+*)																						
10. POPOLAZIONE RESIDENTE AL 31 DICEMBRE (punto 1 +* punto 8 e 9)	8.624	8.954	9.012	9.116																		

Residenti inizio anno

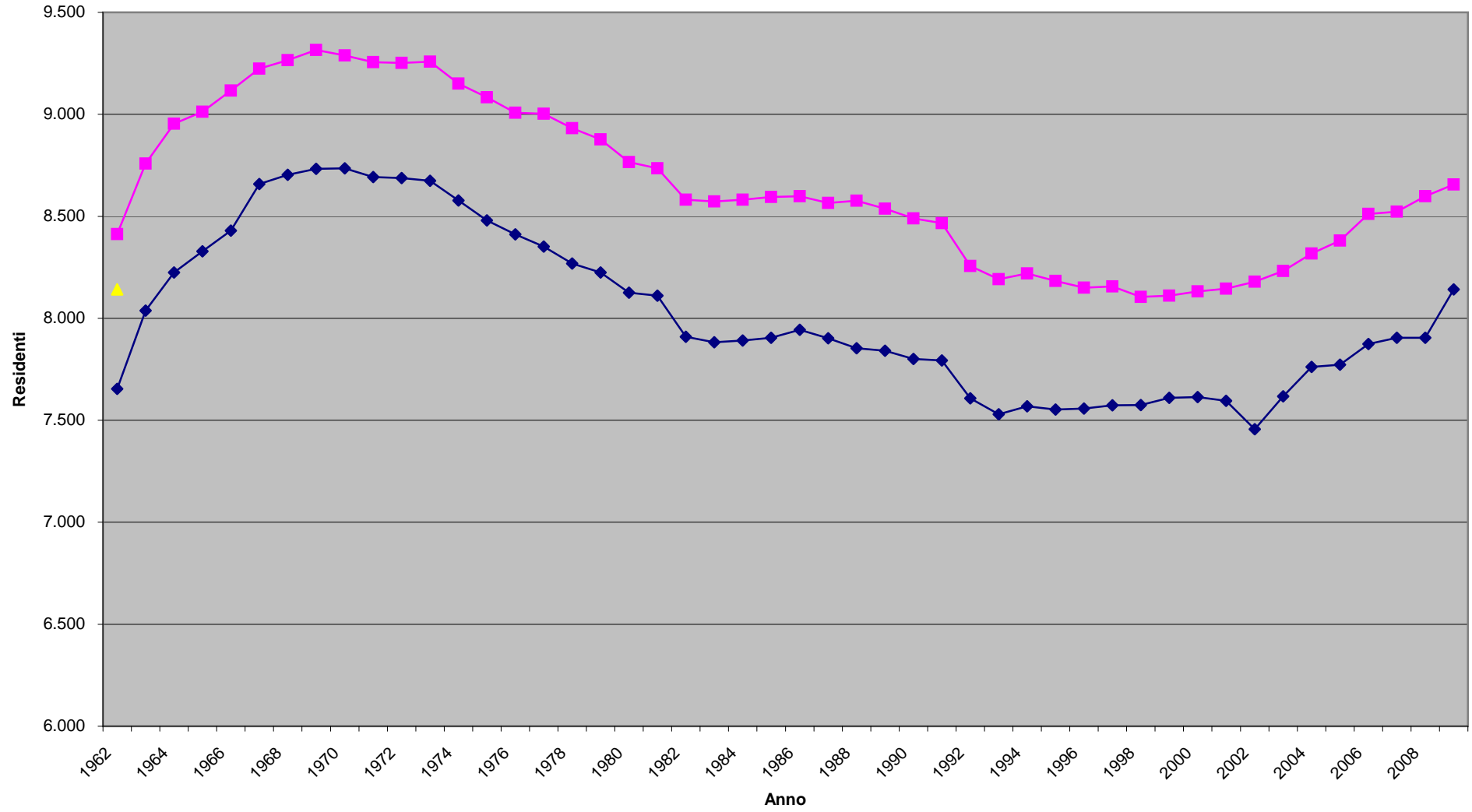

Totale nati

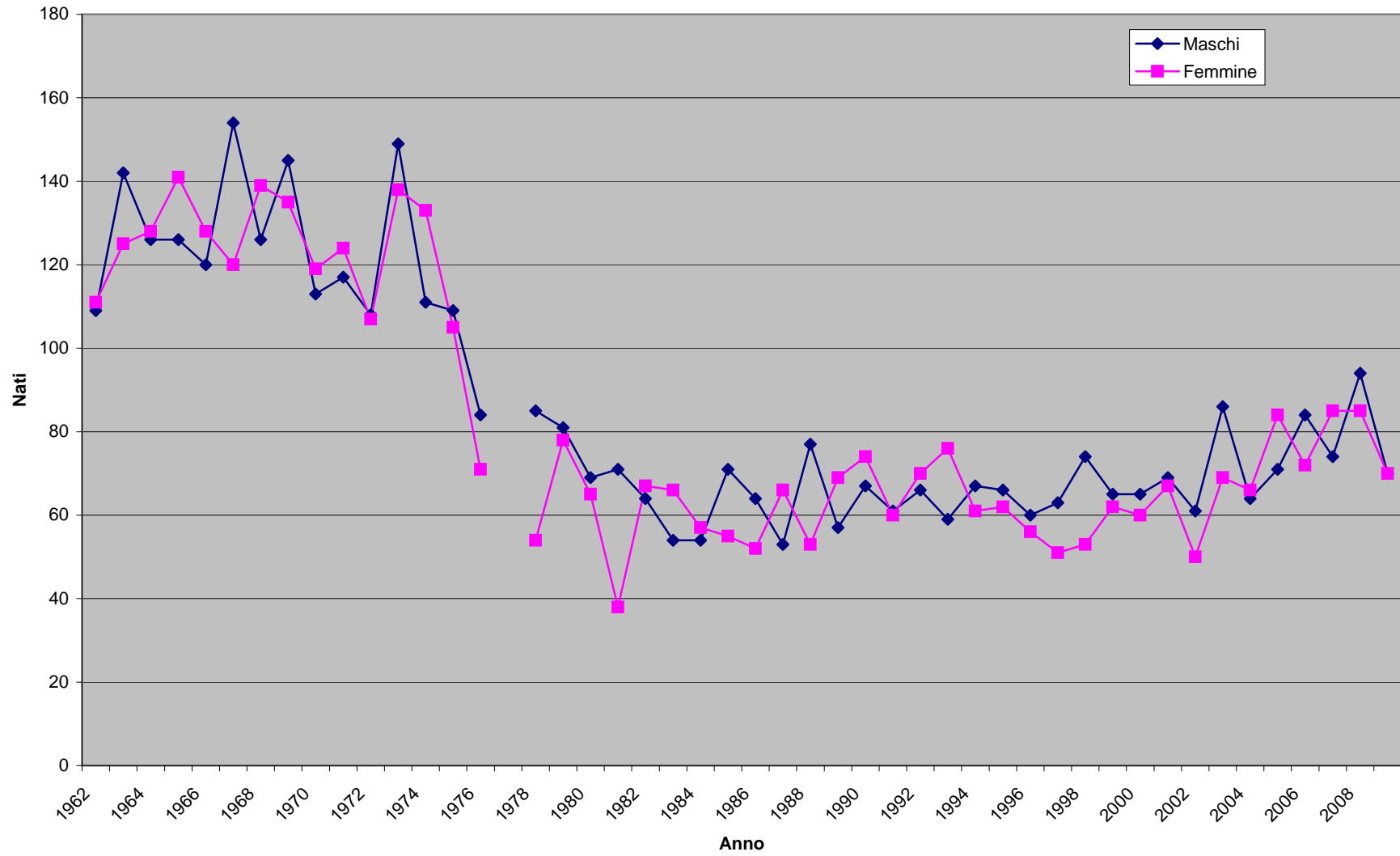

Totale iscritti

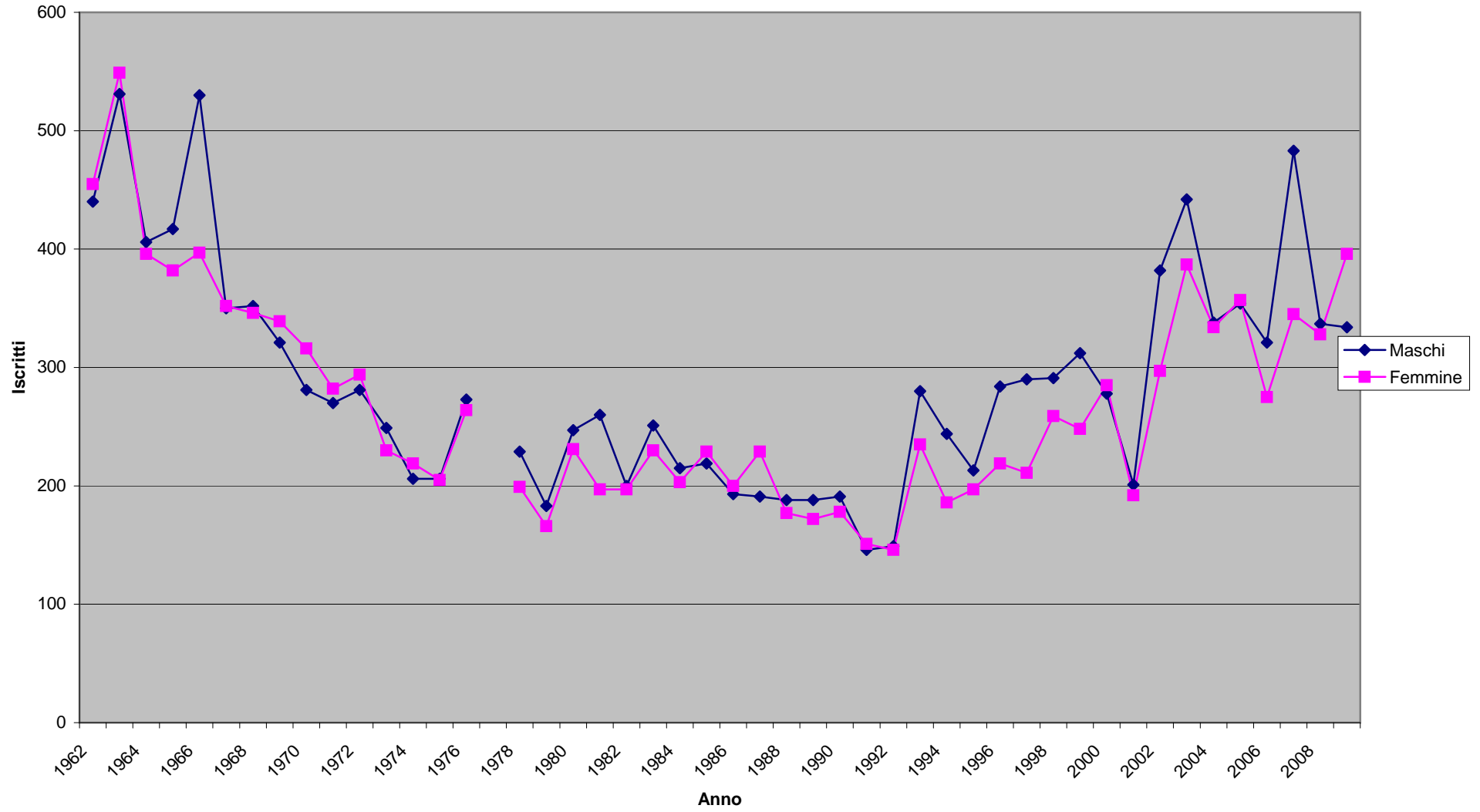

Totale deceduti

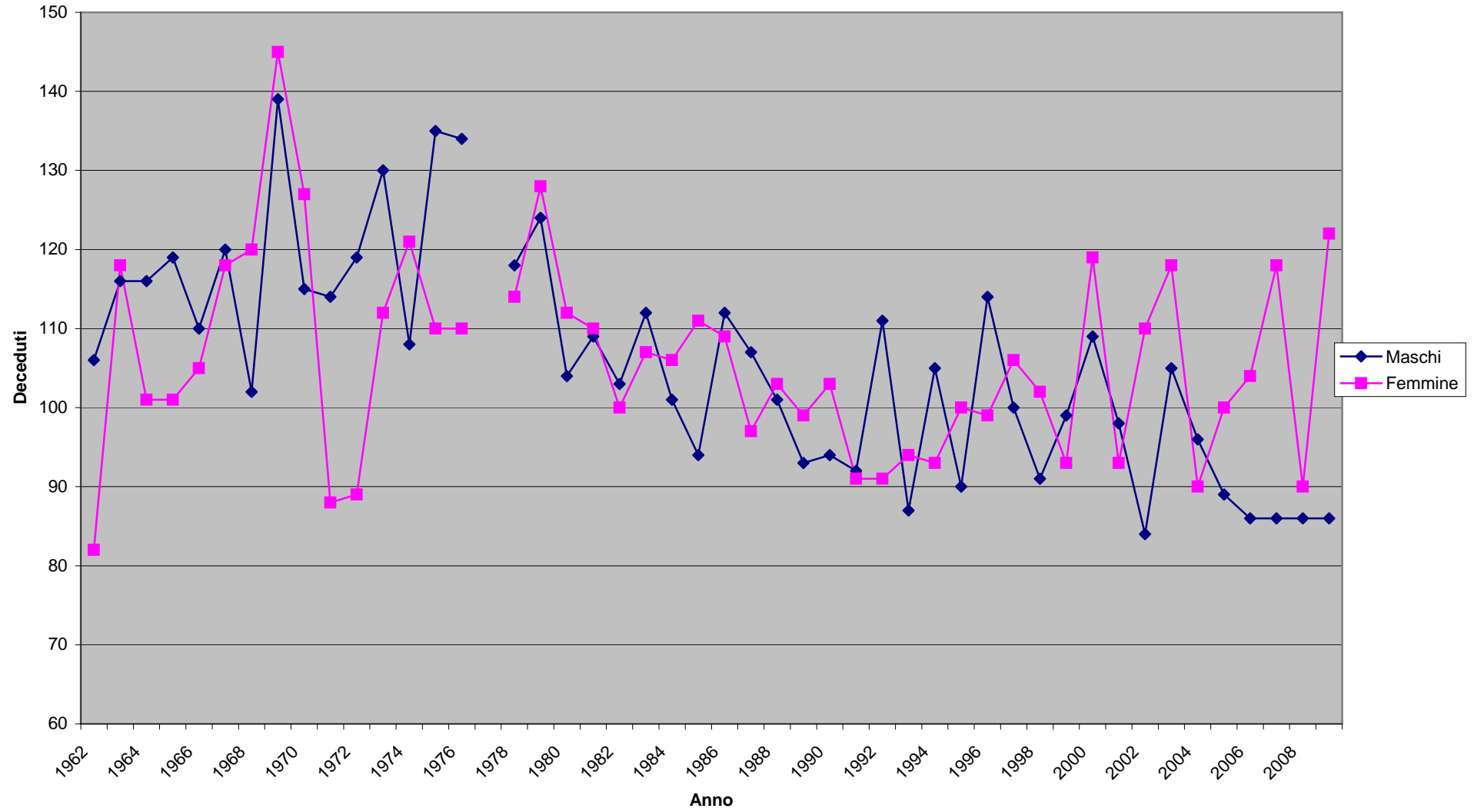

Totale cancellati

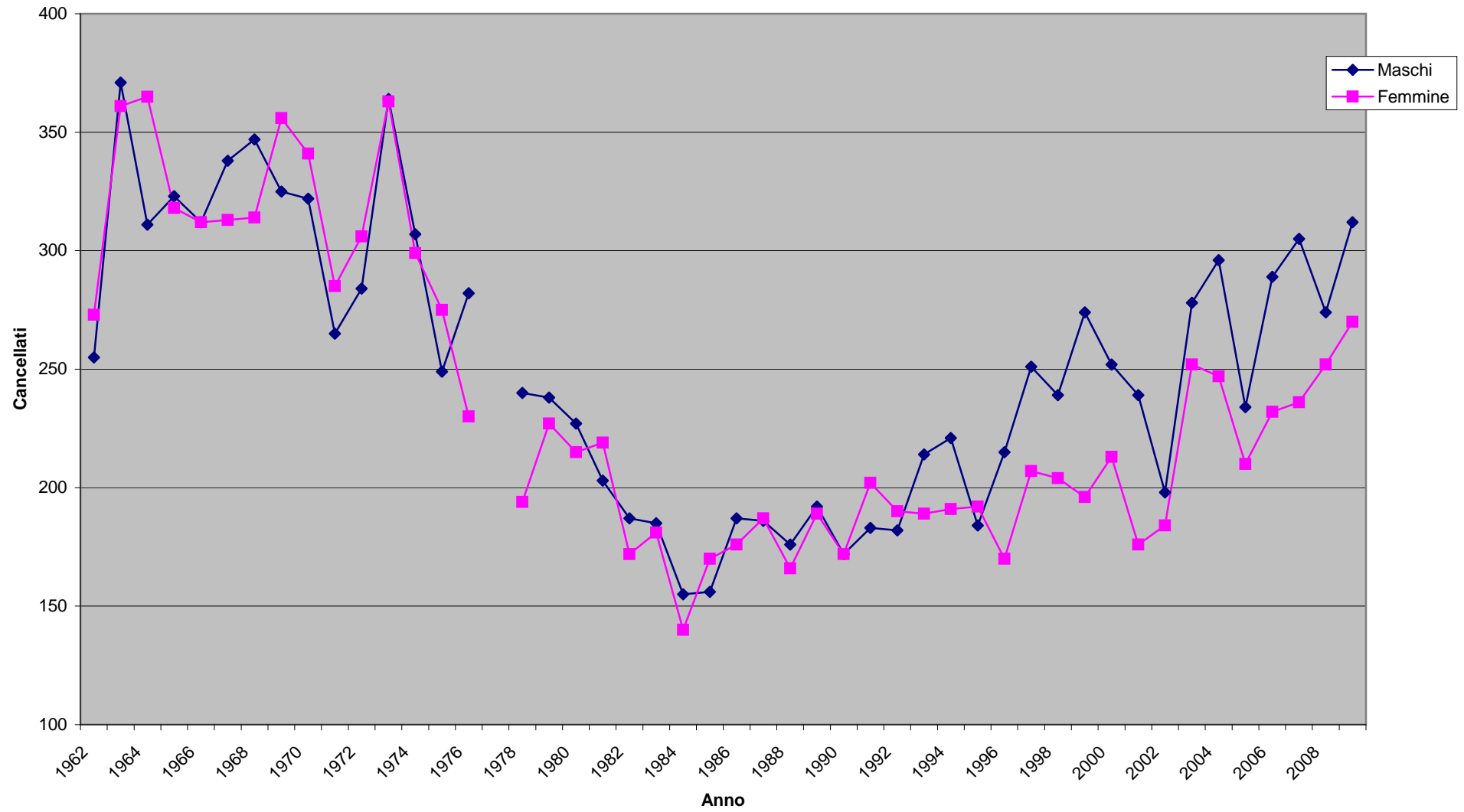

Popolazione inizio anno

